OPPLE LIGHTING.

Waterproof EcoMax G3

- Luminária estanque “permanentemente selada”
- Eficácia melhorada de até 150 Lm/W
- Instalação melhorada devido ao mecanismo twist-and-lock
- Seletor de potência
- Fornecido com grampos de suspensão e de montagem no teto em aço inoxidável
- Permite repicagem elétrica

FLICKER-FREE · TESTED HACCP CONFORM · IK08 · IP66 · MULTI POWER

Especificações

Código do item	Descrição do item	Equivalente (W)	Potência (W)	Lúmen	Eficácia (lm/W)	CCT (K)	Peso Neto (kg/pc)
Ligado-Desligado							
531000012100	LEDWaterproof-E3 L600-10/19W-840	TL 1/2x18W	10 - 19	1400 - 2660	140	4000	0.51
531000012500	LEDWaterproof-E3 L1200-17W-840	TL 1x36W	17	2380	140	4000	0.81
531000012600	LEDWaterproof-E3 L1200-19/35W-840	TL 1/2x36W	19 - 35	2660 - 4900	140	4000	0.83
531000012700	LEDWaterproof-E3 L1200-19/35W-865	TL 1/2x36W	19 - 35	2660 - 4900	140	6500	0.83
531000012200	LEDWaterproof-E3 L1500-25W-840	TL 1x58W	25	3500	140	4000	0.96
531000012800	LEDWaterproof-E3 L1500-25/47W-840	TL 1/2x58W	25 - 47	3500 - 6580	140	4000	0.97
531000012900	LEDWaterproof-E3 L1500-25/47W-865	TL 1/2x58W	25 - 47	3500 - 6580	140	6500	0.97
531000012300	LEDWaterproof-E3 L1500-44/55W-840	TL 1/2x58W	44 - 55	6600 - 8250	150	4000	0.97
531000012400	LEDWaterproof-E3 L1500-44/55W-865	TL 1/2x58W	44 - 55	6600 - 8250	150	6500	0.97

Instalação

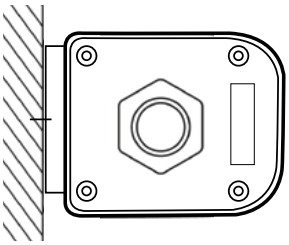

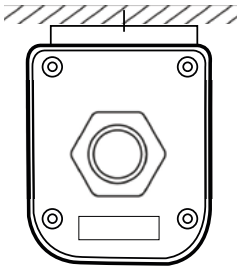

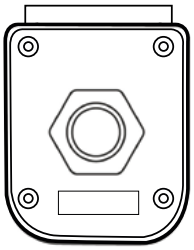

Especificações técnicas	
Vida útil (L70)	70,000 h
Vida útil (L80)	50,000 h
Ciclos on/off	100,000
Mac Adam (SDCM)	4
Regulação	On-Off
Ângulo de abertura	120°
Acabamento	Cinza RAL 7035
Número RAL	7035
IRC	> 80
Grau de proteção (IP)	IP66
Resistência ao impacto (IK)	IK08
Classe de proteção	II
Grupo de risco (EN 62471)	RG0
Driver incluído	Sim
Ensaio do fio incandescente	850°C
Taxa de falha do controlador (após 5.000 horas)	< 0.1%
Fator de potência	> 0.9
Fio de entrada Ø (mm)	1mm² - 2.5mm²
Fiação interna (mm2)	3x2.5 mm²
Cabo de entrada Ø (mm)	7 - 11.5 mm

Fornecimento Elétrico	
Frequência	50 - 60 Hz
Tensão nominal AC	220 - 240 V
DC input voltage	Ver anexo ao catálogo Especificações de ligação

Propriedades mecânicas	
Material da estrutura	Policarbonato
Material ótico	Policarbonato
Clipes de montagem	Aço Inox

Condições ambientais	
Temperatura de funcionamento	-20 ~ 45°C
Temperatura de aplicação	25°C
Temperatura de armazenamento	-30 ~ 60°C

GARANTIA 5 ANOS

Dimensões (mm)

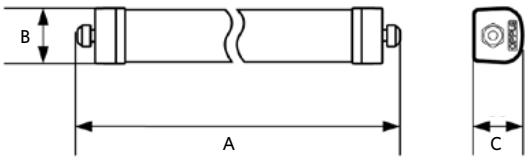

Type	A	B	C
L650	680	62	56
L1250	1260	62	56
L1550	1540	62	56
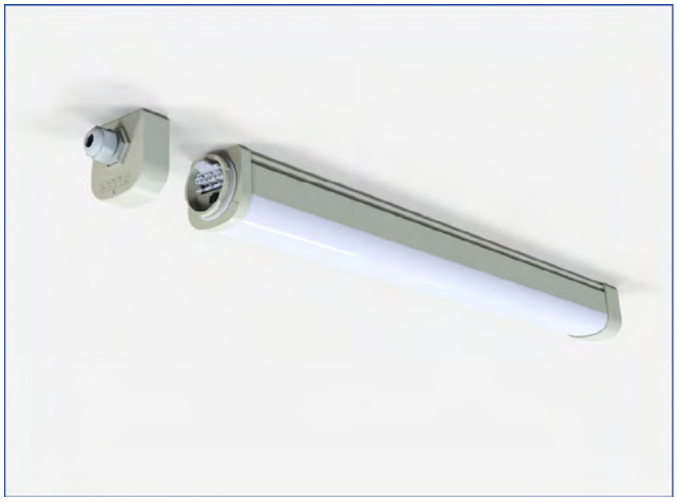
Destaques do produto