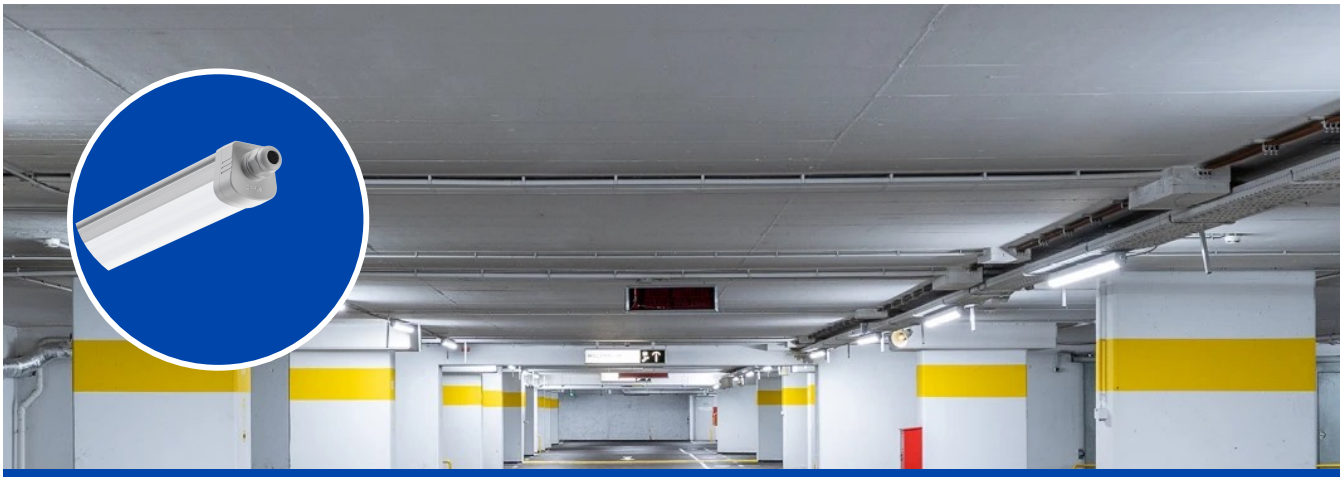

Estanca Performer G5

- Gama potente de luminarias con diseño específico
- Instalación rápida gracias al tapón final sin tornillos
- Equipado con cableado pasante, versión especial PLUS con 2 cables internos adicionales

IK08 IP66

Especificaciones

Código artículo	Descripción de artículo	Equivalencia (W)	Potencia (W)	Lumen (lm)	Eficacia (lm/W)	CCT (K)	Cableado interno (mm²)	RAEE	Peso Neto (kg/pc)
On-Off									
531000036900	LEDWaterproof-P5-L15-28/42W-840	TL 1/2x58W	28 - 42	4760/7140	170	4000	3x2.5	0.5	1.8

Información sobre el embalaje

Artículo			Caja			
Código artículo	Descripción de artículo	Código HS de la UE	Dimensiones (mm) (LxAnxAl)	Peso Bruto (kg/pc)	EAN	Pc/caja
531000036900	LEDWaterproof-P5-L15-28/42W-840	94051190	1587x79x76	1.94	6941491795072	1

Especificaciones técnicas	
Vida útil (L80)	100.000 h
Ciclos de encendido/apagado	100.000
Consistencia del color (SDCM)	4
Regulabilidad	On-Off
Ángulo del haz de luz	120°
Color de la carcasa	Gris RAL 7035
IRC	> 80
Eficacia (lm/W)	170 lm/W
Grado de protección (IP)	IP66
Grado de resistencia (IK)	IK08
Clase de protección	II
Grupo de riesgo (EN 62471)	RG0
Controlador incluido	Correcto
Prueba de hilo incandescente	850 °C
Tasa de fallo del controlador (con 5,000 horas)	≤ 1 %
Factor de potencia	≥ 0,95
Alambre de entrada Ø (mm)	1mm² - 2.5mm²
Cable de entrada Ø (mm)	7 - 15,5 mm²

Suministro eléctrico	
Frecuencia	50 - 60 Hz
Voltaje AC	220 - 240 V
voltaje de entrada CC	Ver anexo del catálogo Especificaciones de conexión

Propiedades	
Material de la carcasa	Policarbonato
Clips de montaje	Acero inoxidable

Condiciones de aplicación	
Temperatura operativa	-30 ~ 45 °C
Temperatura de aplicación	25 °C
Entorno de almacenamiento	-30 ~ 60 °C



Esquema de dimensiones (mm)

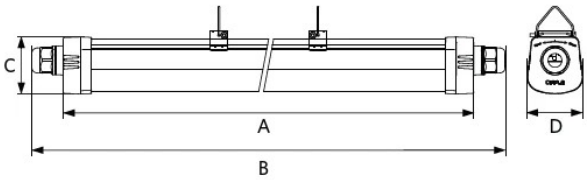

Type	A	B	C	D
L600	600	680	73	71
L1200	1200	1280	73	71
L1500	1500	1580	73	71

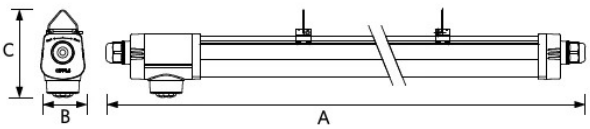

Type	A	B	C
L06	755	71	103
L12	1355	71	103
L15	1655	71	103

Datos fotométricos

