

Lima G2

- Luminaire linéaire élégant avec boîtier en aluminium de qualité supérieure — disponible en finition aluminium ou noire
- Options de connexion modulaires avec connecteurs en L, T, X et I — idéales pour des lignes continues ou des configurations personnalisées
- UGR < 19 dans toutes les versions pour un confort visuel optimal
- Kit de suspension inclus

Spécifications

Code d'article	Désignation d'article	Équivalent à (W)	Power (W)	Lumens (lm)	Efficacité (lm/W)	CCT (K)	Numéro RAL	Poids net (kg/pc)
DALI2								
529000318700	LEDLima-P2 L15-33W-DALI-830/840-U19-BL	TL 1x54W	33	3960	120	3K/4K	9004	3.7

Accessoires

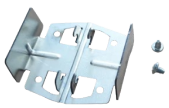

529098052800
Lima I-connection-G2

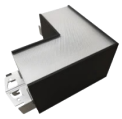

529098052900
Lima L-connection-G2-BL

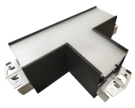

529098053000
Lima T-connection-G2-BL



529098053100
Lima X-connection-G2-BL



529098053500
LEDLima-P2-Canopy-BL



529098053700
LEDLima-P2-Lens-12m

Info d'article et emballage

Code d'article			Box			
Code d'article	Désignation d'article	EU HS Code	Dimensions (mm) (LxlxH)	Poids brut (kg/pc)	EAN	pièce/boîte
529000318700	LEDLima-P2 L15-33W-DALI-830/840-U19-BL	94051190	1542x110x125	3.95	6937209629869	1
542098001000	LEDTrunking DALI Power Supply	85044083	198x54x39	0.24	6945730496614	1
529098052800	Lima I-connection-G2	94059900	102x106x63	0.20	6937209634009	1
529098052900	Lima L-connection-G2-BL	94059900	187x187x125	0.70	6937209634016	1
529098053000	Lima T-connection-G2-BL	94059900	264x186x125	0.86	6937209634023	1
529098053100	Lima X-connection-G2-BL	94059900	264x264x125	0.94	6937209634030	1
529098053500	LEDLima-P2-Canopy-BL	94059900	160x160x80	0.75	6937209634078	1
529098053700	LEDLima-P2-Lens-12m	94059200	12040x106x41	1.35	6937209634092	1

Caractéristiques	
Durée de vie (L70)	100 000 h
Durée de vie (L80)	70 000 h
Cycles marche/arrêt	100 000
Gradabilité	DALI2
Angle de faisceau	90 °
Couleur de finition	Noir RAL 9004
IRC	> 80
UGR	19
Résistance aux chocs (IK)	IK03
Classe de protection	I
Groupe de risque (EN 62471)	RG0
Driver inclus	Vrai
Essai au fil incandescent	650 °C
Taux de défaillance du driver (après 5 000 heures)	≤ 1 %
Facteur de puissance	≥ 0,9

Alimentation électrique	
Fréquence	50 - 60 Hz
Tension AC	220 - 240 V
DC input voltage	Voir annexe du catalogue Connection Caractéristiques

Propriétés mécaniques	
Structure	Aluminium

Conditions d'application	
Température de fonctionnement	-10 ~ 45 °C
Température d'application	25 °C
Environnement de stockage	-25 ~ 50 °C

GARANTIE 5 ANS

Schéma de dimensions (mm)

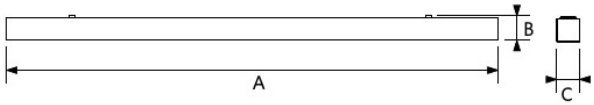

Type	A	B	C
L12	1202	85	70
L15	1502	85	70