

Armatuur Lima Pendel G2

- Elegante lineaire armatuur met hoogwaardige aluminium behuizing — verkrijgbaar in aluminium of zwarte afwerking
- Modulaire verbindingsopties met L-, T-, X- en I-connectoren — ideaal voor doorlopende lijnen of maatwerkopstellingen
- UGR < 19 in alle uitvoeringen voor optimaal visueel comfort
- Ophangset inclusief

Specificaties

Artikelcode	Artikelomschrijving	Equivalent (W)	Vermogen (W)	Lumen (lm)	Efficiëntie (lm/W)	CCT (K)	RAL-Nummer	Nettogewicht (kg/st)
DALI2								
529000318700	LEDLima-P2 L15-33W-DALI-830/840-U19-BL	TL 1x54W	33	3960	120	3K/4K	9004	3.7

Accessoires

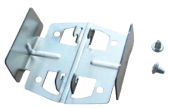

529098052800
Lima I-connection-G2

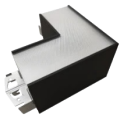

529098052900
Lima L-connection-G2-BL

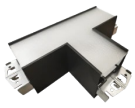

529098053000
Lima T-connection-G2-BL



529098053100
Lima X-connection-G2-BL



529098053500
LEDLima-P2-Canopy-BL



529098053700
LEDLima-P2-Lens-12m

Artikel- en verpakkingsinformatie

Item			Doos			
Artikelcode	Artikelomschrijving	EU HS-code	Afmetingen (mm) (LxBxH)	Brutogewicht (kg/st)	EAN	st/doos
529000318700	LEDLima-P2 L15-33W-DALI-830/840-U19-BL	94051190	1542x110x125	3.95	6937209629869	1
542098001000	LEDTrunking DALI Power Supply	85044083	198x54x39	0.24	6945730496614	1
529098052800	Lima I-connection-G2	94059900	102x106x63	0.20	6937209634009	1
529098052900	Lima L-connection-G2-BL	94059900	187x187x125	0.70	6937209634016	1
529098053000	Lima T-connection-G2-BL	94059900	264x186x125	0.86	6937209634023	1
529098053100	Lima X-connection-G2-BL	94059900	264x264x125	0.94	6937209634030	1
529098053500	LEDLima-P2-Canopy-BL	94059900	160x160x80	0.75	6937209634078	1
529098053700	LEDLima-P2-Lens-12m	94059200	12040x106x41	1.35	6937209634092	1

Technische specificaties	
Levensduur (L70)	100.000 h
Levensduur (L80)	70.000 h
Aan-/Uit-cycli	100.000
Dimbaarheid	DALI2
Bundelhoek	90 °
Afwerking	Zwart RAL 9004
Kleurweergave index (CRI)	> 80
UGR	19
Slagvastheid (IK)	IK03
Beschermingsklasse	I
Risicogroep (EN 62471)	RG0
Voorschakelappararaat inbegrepen	Ja
Gloeidraadtest	650 °C
Percentage uitval driver (na 5,000 uur)	≤ 1 %
Vermogensfactor	≥ 0,9

Elektrische aansluiting	
Frequentie	50 - 60 Hz
Nominale spanning	220 - 240 V
DC ingangsspanning	Zie catalogusbijlage Aansluitwaarden

Materiaal eigenschappen	
Materiaal behuizing	Aluminium

Toepassingscondities	
Bedrijfstemperatuur	-10 ~ 45 °C
Gebruikstemperatuur	25 °C
Opslagtemperatuur	-25 ~ 50 °C

Maatschets (mm)

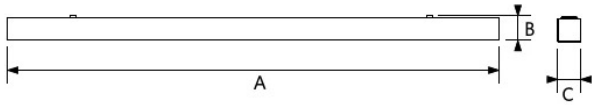

Type	A	B	C
L12	1202	85	70
L15	1502	85	70