OPPLE LIGHTING

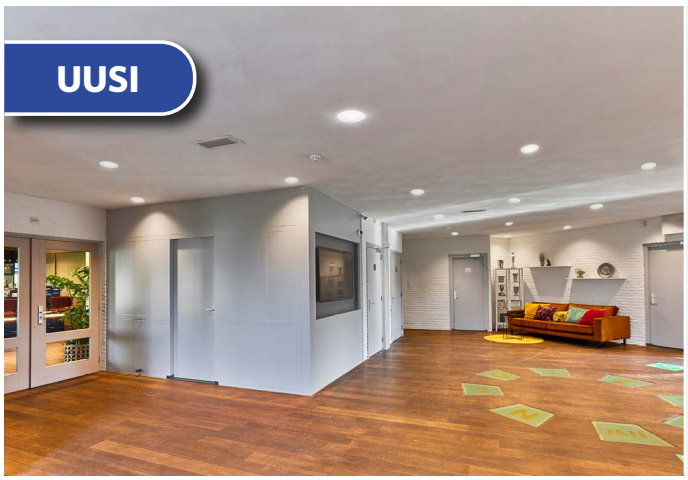



Downlight Compact EcoMax G2

- Tyylikäs ja kompakti LED-alasvalo
- Kestävä täysmetallinen runko
- Integroitu liitäntälaite helpottaa asennusta
- Valotehokkuus jopa 100 lm/W
- IP54 valaistuspuolella, IP54-luokitellut versiot saatavilla
- Kattava valikoima: 4 kokoa Multi Power -toiminnolla
- Saatavana myös PIR-tunnistimella varustettuja versioita
- 3000K/4000K CCT-kytkin ei-IP54-versioille
- Nopea johdotusratkaisu (kytkentärasia)

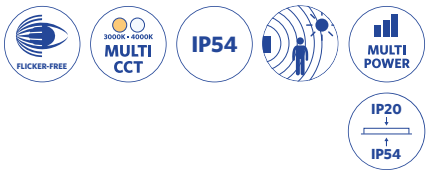

Tekniset tiedot

Tuotekoodi	Tuotenimi	Vastaava hehkulamppu (W)	Teho (W)	Lumens (lm)	Valotehokkuus (lm / W)	Valonväri (K)	Nettopaino (kg/kpl)
Päälle-Pois							
540001532900	LEDDownlightCo-E2 Rd100-4/8W-830/840	CFL 1x18W	4 - 8	440 - 880	110	3000 - 4000	0.1
540001533000	LEDDownlightCo-E2 Rd125-6/12W-830/840	CFL 1x18W	6 - 12	720 - 1440	120	3000 - 4000	0.15
540001533100	LEDDownlightCo-E2 Rd150-8/16W-830/840	CFL 1x26W	8 - 16	1040 - 2080	130	3000 - 4000	0.25
540001533200	LEDDownlightCo-E2 Rd200-10/20W-830/840	CFL 2x26W	10 - 20	1350 - 2700	135	3000 - 4000	0.4
540001533600	LEDDownlightCo-E2 Rd200-16W-840-IP54	CFL 2x26W	16	2240	140	4000	0.4
540001533500	LEDDownlightCo-E2 Rd200-25W-840-IP54	CFL 2x26W	25	3360	135	4000	0.4
Päälle-Pois/PIR-anturi							
540001533300	LEDDownlightCo-E2 Rd150-8/16W-830/840-PIR	CFL 1x26W	8 - 16	880 - 1760	110	3000 - 4000	0.25
540001532800	LEDDownlightCo-E2 Rd200-10/20W-830/840-PIR	CFL 2x26W	10 - 20	1200 - 2400	120	3000 - 4000	0.4

Varusteet

140060646
LEDDownlight-Rc-P-HZ-Adapter-150-175

140060650
LEDDownlightRc-HZ-dim-Adapter-125-150

Tekniset tiedot	
Polttoikä (L70)	70,000 h
Polttoikä (L80)	50,000 h
Päälle-/poiskytkentöjä	100,000
Väriyhtenäisyys (SDCM)	4
Himmennettävyys	On-Off
Säteilykulma	100°
Väri	Valkoinen RAL9003
RAL-numero	9003
Värintoistoindeksi (CRI)	> 80
Kotelointiluokka etupuoli (IP)	IP54
Kotelointiluokka upotettu osa (IP)	IP20,IP54
Iskunkestävyysluokka (IK)	IK03
Suojausluokka	II
Risk group (EN 62471)	RG0
Sisältää ohjauslaitteen	Joo
Hehkulankatesti	650°C
Liitäntälaitteen virheprosentti (5 000 tunnin kohdalla)	< 1%

Virtalähde	
Taajuus	50 - 60 Hz
Nimellisjännitealue	220 - 240 V
DC input voltage	Ei

Mekaaniset ominaisuudet	
Rungon materiaali	Alumiini
Optinen materiaali	Muovi (PC)

Ympäristöolosuhteet	
Toimintalämpötila	-10 ~ 45°C
Käyttölämpötila	25°C
Varastointilämpötila	-25 ~ 50°C

TAKUU 5 VUODEN

CE

Mittapiirustus (mm)

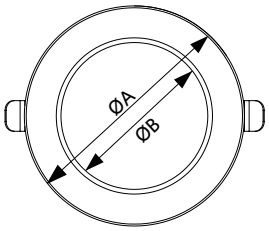

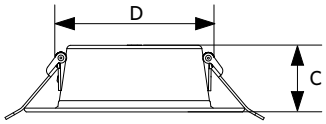

Type	A	B	C	D
Rd100	115	77	35	83
Rd125	140	102	35	108
Rd150	170	132	35	137
Rd200	220	181	35	187

Liikeanturit

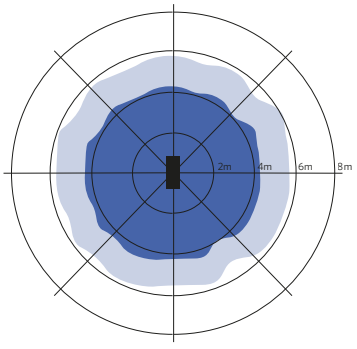

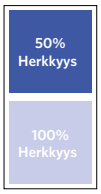

Asennus - Kattoasennus
Suositeltava asennuskorkeus 2.5-3m
Maks. kantama 6m