OPPLE LIGHTING

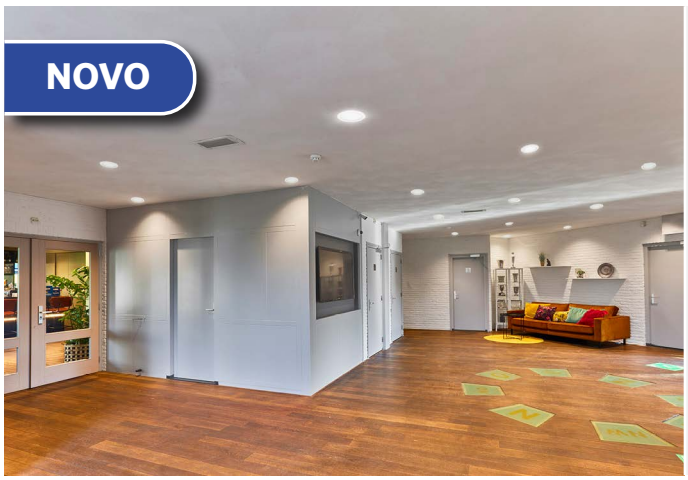



Downlight Compact EcoMax G2

- Downlight LED elegante e compacto
- Estrutura robusta totalmente em metal
- Driver integrado para uma instalação mais fácil
- Elevada eficiência até 140 lm/W
- IP54 no lado emissor de luz, com versões totalmente IP54 disponíveis
- Gama completa: 4 tamanhos com Multi Power
- Versões com sensor PIR disponíveis
- Interruptor CCT 3000K/4000K para versões sem IP54
- Solução de cablagem rápida (caixa de derivação)

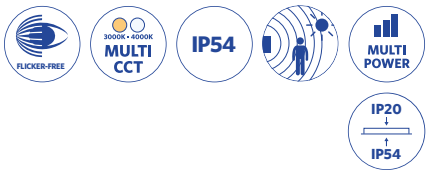

Especificações

Código do item	Descrição do item	Equivalente (W)	Potência (W)	Lúmen	Eficácia (lm/W)	CCT (K)	Peso Neto (kg/pc)
Ligado-Desligado							
540001532900	LEDDownlightCo-E2 Rd100-4/8W-830/840	CFL 1x18W	4 - 8	440 - 880	110	3000 - 4000	0.1
540001533000	LEDDownlightCo-E2 Rd125-6/12W-830/840	CFL 1x18W	6 - 12	720 - 1440	120	3000 - 4000	0.15
540001533100	LEDDownlightCo-E2 Rd150-8/16W-830/840	CFL 1x26W	8 - 16	1040 - 2080	130	3000 - 4000	0.25
540001533200	LEDDownlightCo-E2 Rd200-10/20W-830/840	CFL 2x26W	10 - 20	1350 - 2700	135	3000 - 4000	0.4
540001533600	LEDDownlightCo-E2 Rd200-16W-840-IP54	CFL 2x26W	16	2240	140	4000	0.4
540001533500	LEDDownlightCo-E2 Rd200-25W-840-IP54	CFL 2x26W	25	3360	135	4000	0.4
Ligado-Desligado/Sensor PIR							
540001533300	LEDDownlightCo-E2 Rd150-8/16W-830/840-PIR	CFL 1x26W	8 - 16	880 - 1760	110	3000 - 4000	0.25
540001532800	LEDDownlightCo-E2 Rd200-10/20W-830/840-PIR	CFL 2x26W	10 - 20	1200 - 2400	120	3000 - 4000	0.4

Acessórios

140060646
LEDDownlight-Rc-P-HZ-Adapter-150-175

140060650
LEDDownlightRc-HZ-dim-Adapter-125-150

Especificações técnicas	
Vida útil (L70)	70,000 h
Vida útil (L80)	50,000 h
Ciclos on/off	100,000
Mac Adam (SDCM)	4
Regulação	On-Off
Ângulo de abertura	100°
Acabamento	Branco RAL9003
Número RAL	☐ 9003
IRC	> 80
Grau de proteção - Parte frontal (IP)	IP54
Grau de proteção - Parte embutida (IP)	IP20,IP54
Resistência ao impacto (IK)	IK03
Classe de proteção	II
Grupo de risco (EN 62471)	RG0
Driver incluído	Sìm
Ensaio do fio incandescente	650°C
Taxa de falha do controlador (após 5.000 horas)	< 1%

Fornecimento Elétrico	
Frequência	50 - 60 Hz
Tensão nominal AC	220 - 240 V
DC input voltage	Não

Propriedades mecânicas	
Material da estrutura	Alumínio
Material ótico	PVC (PC)

Condições ambientais	
Temperatura de funcionamento	-10 ~ 45°C
Temperatura de aplicação	25°C
Temperatura de armazenamento	-25 ~ 50°C

GARANTIA 5 ANOS

CE

Dimensões (mm)

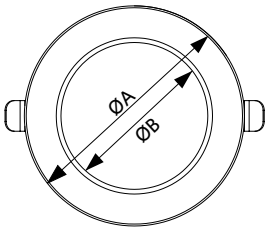

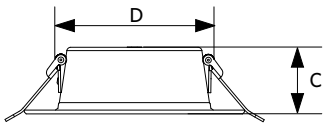

Type	A	B	C	D
Rd100	115	77	35	83
Rd125	140	102	35	108
Rd150	170	132	35	137
Rd200	220	181	35	187

Sensores de movimento

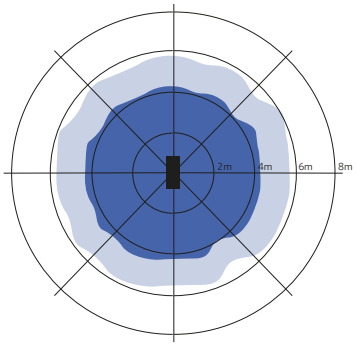



Instalação - Montado no tecto
Altura de instalação sugerida 2.5-3m
Alcance máx 6m